Temat: osiedle Kokociniec
Nadawca: Dorota Malejka Żywica <kontakt@kokociniec.pl>
Data: 08.11.2021, 08:01
Adresat: kpasternak@sdsm.pl
Kopia: admslask@sdsm.pl

Dzień dobry

W imieniu mieszkańców osiedla Kokociniec zwracamy się z prośbą do ADM Śląsk o uporządkowanie:

1. kącików gospodarczych,
2. terenów przy śmietnikach pół-podziemnych
3. pasów zieleni na których od kilku tygodniu zalegają " kupki " skoszonej, już gnijącej trawy.

Zgłaszamy również następujące usterki które mogą zagrażać bezpieczeństwu mieszkańców (zwichnięcie lub złamanie nogi) i prosimy o ich zlikwidowanie:

1. wyrwa w pasie zieleni przy ul. Kruczej 74
2. zapadnięty chodnik przy wejściu do klatki schodowej przy ul. Kijowskiej 97f

Dokumentacja fotograficzna w załączniku.

Zwracamy się również z prośbą o rozważenie możliwości odmalowania murków tzw kącików gospodarczych, gdyż znajdują się one w miejscach centralnych osiedla i w znacznym stopniu psują jego estetykę.

Z wyrazami szacunku

Dorota Żywica

https://kokociniec.pl/

Kąciki gospodarcze_1.jpg

Kąciki gospodarcze_3.jpg

Kąciki gospodarcze_4.jpg

kącikigospodarcze_2 skoszona trawa_4.jpg

skoszona trawa_1.jpg

skoszona trawa_2.jpg

ul.Kijowska 97 a-k

skoszona trawa_3.jpg

ul.Kijowska 73 g-m

skoszona trawa_5.jpg

skoszona trawa_6.jpg

skoszona trawa_7.jpg

skoszona trawa_8.jpg

skoszona trawa_9.jpg

skoszona trawa_10.jpg

śmietniki połpodziemne_1.jpg

śmietniki połpodziemne_2.jpg

wyrwwa w pasie zielieni Krucza 74_1.jpg

GAZ

wyrwwa w pasie zielieni Krucza 74_2.jpg

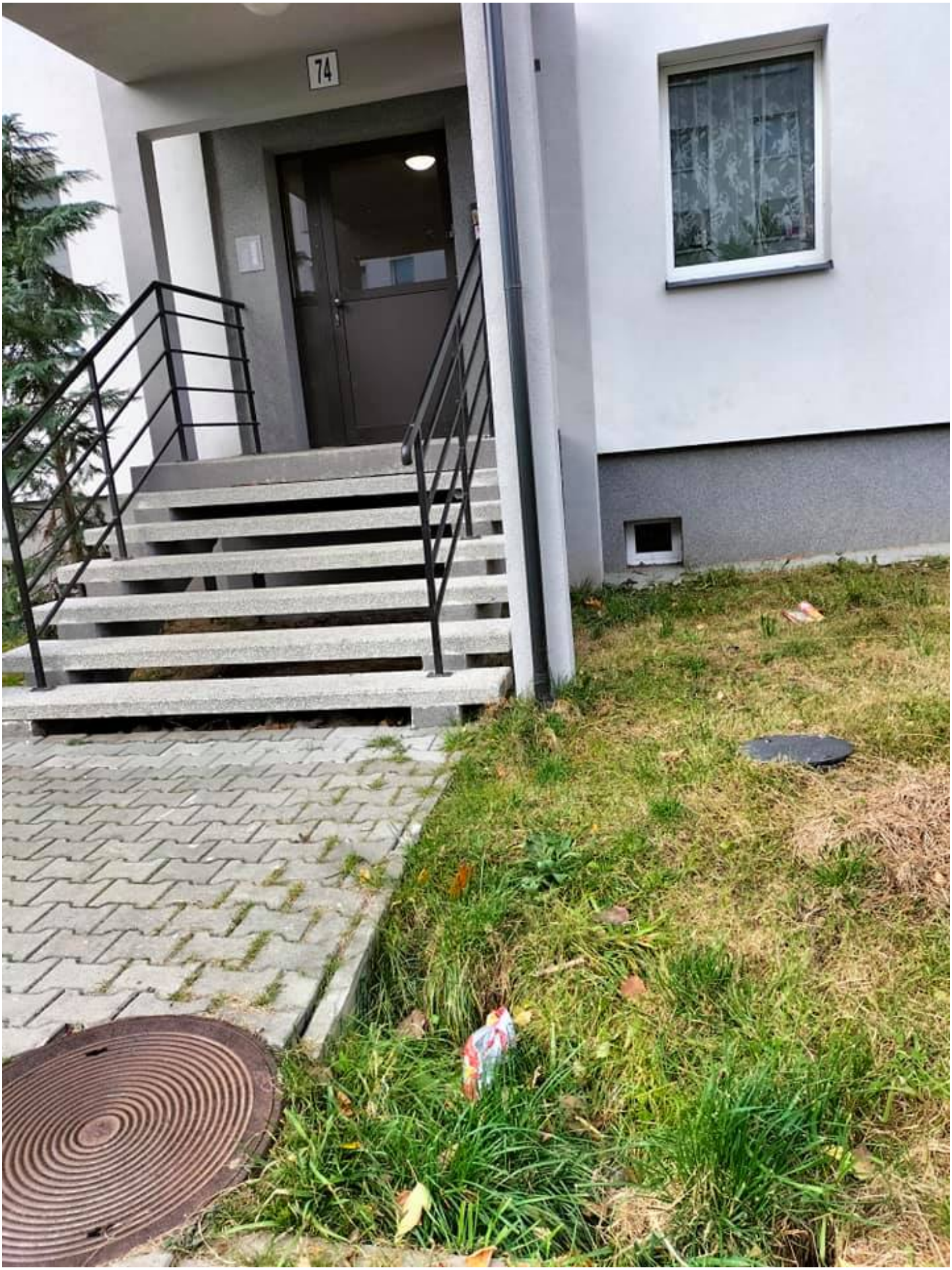
74

zapadnięty chodnik Kljowska 97_1.jpg

zapadnięty chodnik Kljowska 97_2.jpg

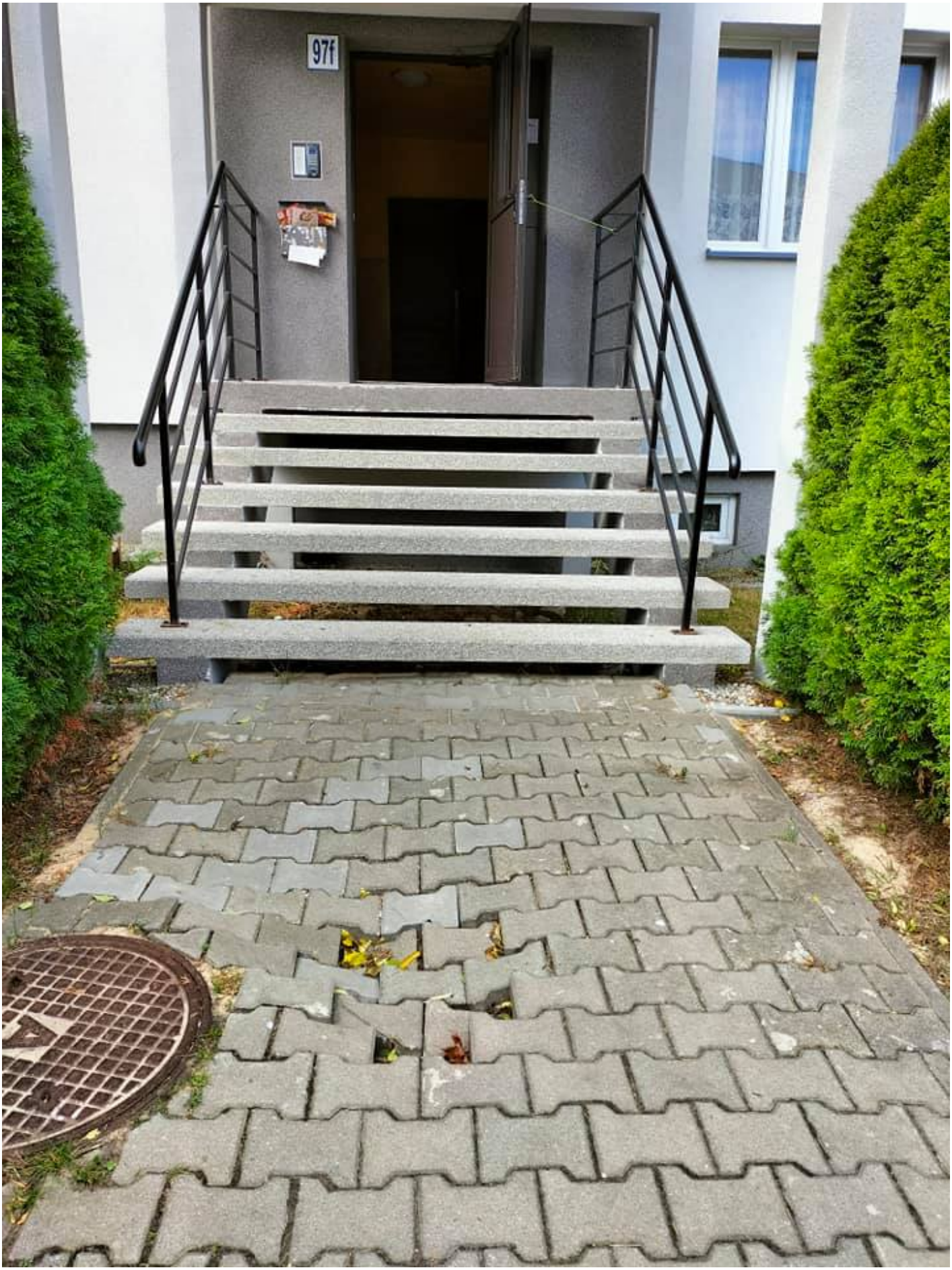
97f

Załączniki:

Kąciki gospodarcze_1.jpg	154 KB
Kąciki gospodarcze_3.jpg	114 KB
Kąciki gospodarcze_4.jpg	120 KB
kącikigospodarcze_2 skoszona trawa_4.jpg	190 KB
skoszona trawa_1.jpg	178 KB
skoszona trawa_2.jpg	148 KB
skoszona trawa_3.jpg	175 KB
skoszona trawa_5.jpg	232 KB
skoszona trawa_6.jpg	186 KB
skoszona trawa_7.jpg	206 KB
skoszona trawa_8.jpg	181 KB
skoszona trawa_9.jpg	198 KB
skoszona trawa_10.jpg	172 KB
śmietniki połpodziemne_1.jpg	163 KB
śmietniki połpodziemne_2.jpg	154 KB
wyrwwa w pasie zielieni Krucza 74_1.jpg	185 KB
wyrwwa w pasie zielieni Krucza 74_2.jpg	140 KB
zapadnięty chodnik KIjowska 97_1.jpg	141 KB
zapadnięty chodnik KIjowska 97_2.jpg	125 KB